

Número: 88

Obra: REVITALIZAÇÃO DA PRAÇA DA ENTRADA DE VILA CARDOSO

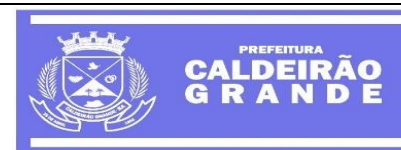

Curva ABC de Composições (Serviços)

Seq.	Banco	Código	Descrição	Unidade	Qtd.	Preço	Total	%	% Acumulada	Classe
1	SINAPI	92396	EXECUÇÃO DE PASSEIO EM PISO INTERTRAVADO, COM BLOCO RETANGULAR COR NATURAL DE 20 X 10 CM, ESPESSURA 6 CM. AF_10/2022	M2	1000	92,87	92.870,00	38,27%	38,27%	A
2	SINAPI	100623	POSTE DE AÇO CÔNICO CONTÍNUO CURVO DUPLO, ENGASTAMENTO SIMPLES COM 1 M DE SOLO, H=9M - FORNECIMENTO E INSTALAÇÃO. AF_04/2025	UN	11	2.585,93	28.445,23	11,72%	49,99%	A
3	SINAPI	93679	EXECUÇÃO DE PASSEIO EM PISO INTERTRAVADO, COM BLOCO RETANGULAR COLORIDO DE 20 X 10 CM, ESPESSURA 6 CM. AF_10/2022	M2	170	108,91	18.514,70	7,63%	57,61%	B
4	SINAPI	94992	EXECUÇÃO DE PASSEIO (CALÇADA) OU PISO DE CONCRETO COM CONCRETO MOLDADO IN LOCO, FEITO EM OBRA, ACABAMENTO CONVENCIONAL, ESPESSURA 6 CM, ARMADO. AF_08/2022	M2	200	88,40	17.680,00	7,28%	64,90%	B
5	ORSE	13420	Pergolado em Maçaranduba Aparelhada, medindo 10,04m x 3,92m com altura 3,03m (frente) e 3,23 (fundo). Composto por: pilares, vigas e caibros; Conforme projeto para a obra de Reforma do Palácio de Veraneio.	un	1	15.556,28	15.556,28	6,41%	71,31%	B
6	ORSE	3143	Quiosque padrão, raio = 2.25m, peça central roliça de eucalipto d=0.15m, cobertura em telha cerâmica canal, piso em concreto simples e=8 cm, mesa e bancos em concreto armado - Rev. 01	un	2	6.095,66	12.191,32	5,02%	76,33%	B
7	SINAPI	94273	ASSENTAMENTO DE GUIA (MEIO-FIO) EM TRECHO RETO, CONFECCIONADA EM CONCRETO PRÉ-FABRICADO, DIMENSÕES 100X15X13X30 CM (COMPRIMENTO X BASE INFERIOR X BASE SUPERIOR X ALTURA). AF_01/2024	M	210	43,99	9.237,90	3,81%	80,14%	C
8	SINAPI	101657	LUMINÁRIA DE LED PARA ILUMINAÇÃO PÚBLICA, DE 98 W ATÉ 137 W - FORNECIMENTO E INSTALAÇÃO. AF_02/2025_PS	UN	24	331,38	7.953,12	3,28%	83,41%	C
9	SINAPI	101852	REASSENTAMENTO DE PARALELEPÍPEDOS, REJUNTAMENTO COM ARGAMASSA, COM REAPROVEITAMENTO DOS PARALELEPÍPEDOS - INCLUSO RETIRADA E COLOCAÇÃO DO MATERIAL. AF_12/2020	M2	70	96,19	6.733,30	2,77%	86,19%	C
10	SINAPI	102492	PINTURA DE PISO COM TINTA ACRÍLICA, APLICAÇÃO MANUAL, 3 DEMÃOS, INCLUSO FUNDO PREPARADOR. AF_05/2021	M2	130,7	30,56	3.994,19	1,65%	87,83%	C
11	SINAPI	98510	PLANTIO DE ÁRVORE ORNAMENTAL COM ALTURA DE MUDA MENOR OU IGUAL A 2,00 M . AF_07/2024	UN	30	106,24	3.187,20	1,31%	89,15%	C
12	SINAPI	103363	ALVENARIA DE VEDAÇÃO DE BLOCOS CERÂMICOS FURADOS NA HORIZONTAL DE 19X19X29 CM (ESPESSURA 19 CM) E ARGAMASSA DE ASSENTAMENTO COM PREPARO MANUAL. AF_12/2021	M2	26,4	116,51	3.075,86	1,27%	90,41%	C
13	ORSE	9369	Conjunto com 06 lixeiras em fibra de vidro, com capacidade 50l cada, com tampa vai e vem	un	3	1.011,54	3.034,62	1,25%	91,67%	C
14	ORSE	10288	Banco simples com assento em madeira, dim:1500x300x387mm, ref, NK1606, da Nilko ou similar	un	5	557,73	2.788,65	1,15%	92,81%	C
15	SINAPI	91867	ELETRODUTO RÍGIDO ROSCÁVEL, PVC, DN 25 MM (3/4"), PARA CIRCUITOS TERMINAIS, INSTALADO EM LAJE - FORNECIMENTO E INSTALAÇÃO. AF_03/2023	M	250	10,81	2.702,50	1,11%	93,93%	C
16	SINAPI	91928	CABO DE COBRE FLEXÍVEL ISOLADO, 4 MM², ANTI-CHAMA 450/750 V, PARA CIRCUITOS TERMINAIS - FORNECIMENTO E INSTALAÇÃO. AF_03/2023	M	300	8,05	2.415,00	1,00%	94,92%	C

17	SINAPI	103005	CAIXA COM GRELHA RETANGULAR DE FERRO FUNDIDO, EM ALVENARIA COM TIJOLOS CERÂMICOS MACIÇOS, DIMENSÕES INTERNAS: 0,15 X 1,00 X 0,3 M. AF_05/2025	UN	3	754,90	2.264,70	0,93%	95,86%	C
18	SINAPI	87547	MASSA ÚNICA, EM ARGAMASSA TRAÇO 1:2:8, PREPARO MECÂNICO, APLICADA MANUALMENTE EM PAREDES INTERNAS DE AMBIENTES COM ÁREA ENTRE 5M² E 10M², E = 10MM, COM TALISCAS. AF_03/2024	M2	52,8	34,15	1.803,12	0,74%	96,60%	C
19	SINAPI	101489	ENTRADA DE ENERGIA ELÉTRICA, AÉREA, MONOFÁSICA, COM CAIXA DE SOBREPOR, CABO DE 10 MM2 E DISJUNTOR DIN 50A (NÃO INCLUSO O POSTE DE CONCRETO). AF_12/2025	UN	1	1.718,23	1.718,23	0,71%	97,31%	C
20	SINAPI	100557	CAIXA DE PASSAGEM PARA TELEFONE 80X80X15CM (SOBREPOR) - FORNECIMENTO E INSTALAÇÃO. AF_08/2025	UN	3	446,98	1.340,94	0,55%	97,86%	C
21	SINAPI	91927	CABO DE COBRE FLEXÍVEL ISOLADO, 2,5 MM², ANTI-CHAMA 0,6/1,0 KV, PARA CIRCUITOS TERMINAIS - FORNECIMENTO E INSTALAÇÃO. AF_03/2023	M	200	5,85	1.170,00	0,48%	98,34%	C
22	SINAPI	100323	LASTRO COM MATERIAL GRANULAR (AREIA MÉDIA), APLICADO EM PISOS OU LAJES SOBRE SOLO, ESPESSURA DE *10 CM*. AF_01/2024	M3	4	241,91	967,64	0,40%	98,74%	C
23	SINAPI	103689	FORNECIMENTO E INSTALAÇÃO DE PLACA DE OBRA COM CHAPA GALVANIZADA E ESTRUTURA DE MADEIRA. AF_03/2022_PS	M2	2	448,06	896,12	0,37%	99,11%	C
24	ORSE	4175	Locação de praças com piquetes de madeira	M2	1000	0,62	620,00	0,26%	99,36%	C
25	ORSE	6191	Limpeza de ruas (varrição e remoção de entulhos)	m²	1000	0,59	590,00	0,24%	99,61%	C
26	SINAPI	102498	PINTURA DE MEIO-FIO COM TINTA BRANCA A BASE DE CAL (CAIAÇÃO). AF_05/2021	M	210	1,99	417,90	0,17%	99,78%	C
27	SINAPI	101632	RELÉ FOTOELÉTRICO PARA COMANDO DE ILUMINAÇÃO EXTERNA 1000 W - FORNECIMENTO E INSTALAÇÃO. AF_02/2025	UN	11	28,23	310,53	0,13%	99,91%	C
28	SINAPI	91914	CURVA 90 GRAUS PARA ELETRODUTO, PVC, ROSCÁVEL, DN 25 MM (3/4"), PARA CIRCUITOS TERMINAIS, INSTALADA EM PAREDE - FORNECIMENTO E INSTALAÇÃO. AF_03/2023	UN	11	20,28	223,08	0,09%	100,00%	C

Total sem BDI

242.702,13

PARECER Nº 06/2026 DOCUMENTO INTERNO

Da: Secretaria de Obras
Para: Setor de Licitação
C/C: Prefeitura municipal de Caldeirão Grande

I – Relatório

Foi encaminhada a égide desta Secretaria de Obras, analisar e elaborar projeto e planilha para reforma da Praça da entrada de Vila Cardoso, Caldeirão Grande.

II – Fundamentação

A atualização de preços teve como base do Sistema Nacional de Pesquisa de Custos e Índices da Construção Civil (SINAPI), Sistema de Orçamento De Obras de Sergipe (ORSE) e Secretaria da Infraestrutura do Ceará (SEINFRA) com as datas mais atualizadas para referida licitação.

Da avaliação feita em in loco e da localização de onde vai ser implantado, classificamos e recomenda-se para o processo licitatório:

- Obra de médio porte.
- Visita técnica de um membro do quadro técnico da participante.
- Acervo (Serviços afins e correlatados de edificações em alvenaria, Instalações hidráulicas e Instalação elétrica de baixa tensão).
- Fiscalização da obra por técnicos da secretaria: (Dionelson Silva).

III – Considerações finais

Diante da análise, a Secretaria de Obras entende que os maiores percentuais com 38,27% piso intertravado e 11,72% poste de aço sendo-os de maior relevância a garantir o bom funcionamento e atendimento dos anseios do município.

É o parecer, salvo melhor juízo.

Caldeirão Grande, 01 de junho de 2026.



Dionelson Ricard S. Silva
Engenheira Civil
CREA/BA 94320

Número: 88

Obra: REVITALIZAÇÃO DA PRAÇA DA ENTRADA DE VILA CARDOSO

Empresa: MUNICIPIO DE CALDEIRÃO GRANDE BA

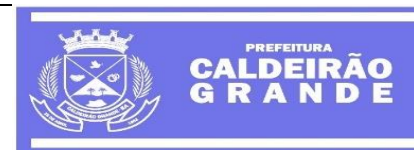

Planilha Sintética Simples

BDI Padrão: 22,000%

Bancos: ORSE: SE 2/2026 SINAPI: BA 4/2026

Item	Banco	Código	Descrição	Un.	Qty.	Preço Unit	Preço com BDI	Total	Peso
1			SERVIÇOS PRELIMINARES					1.843,26	0,62%
1.1	SINAPI	103689	FORNECIMENTO E INSTALAÇÃO DE PLACA DE OBRA COM CHAPA GALVANIZADA E ESTRUTURA DE MADEIRA. AF_03/2022_PS	M2	2	448,06	546,63	1.093,26	0,37%
1.2	ORSE	4175	Locação de praças com piquetes de madeira	M2	1000	0,62	0,75	750,00	0,25%
2			ALVENARIA					5.952,13	2,01%
2.1	SINAPI	103363	ALVENARIA DE VEDAÇÃO DE BLOCOS CERÂMICOS FURADOS NA HORIZONTAL DE 19X19X29 CM (ESPESSURA 19 CM) E ARGAMASSA DE ASSENTAMENTO COM PREPARO MANUAL. AF_12/2021	M2	26,4	116,51	142,14	3.752,49	1,27%
2.2	SINAPI	87547	MASSA ÚNICA, EM ARGAMASSA TRAÇO 1:2:8, PREPARO MECÂNICO, APLICADA MANUALMENTE EM PAREDES INTERNAS DE AMBIENTES COM ÁREA ENTRE 5M² E 10M², E = 10MM, COM TALISCAS. AF_03/2024	M2	52,8	34,15	41,66	2.199,64	0,74%
3			PAVIMENTAÇÃO E REVESTIMENTO					176.939,00	59,76%
3.1	SINAPI	94273	ASSENTAMENTO DE GUIA (MEIO-FIO) EM TRECHO RETO, CONFECCIONADA EM CONCRETO PRÉ-FABRICADO, DIMENSÕES 100X15X13X30 CM (COMPRIMENTO X BASE INFERIOR X BASE SUPERIOR X ALTURA). AF_01/2024	M	210	43,99	53,66	11.268,60	3,81%
3.2	SINAPI	94992	EXECUÇÃO DE PASSEIO (CALÇADA) OU PISO DE CONCRETO COM CONCRETO MOLDADO IN LOCO, FEITO EM OBRA, ACABAMENTO CONVENCIONAL, ESPESSURA 6 CM, ARMADO. AF_08/2022	M2	200	88,40	107,84	21.568,00	7,28%
3.3	SINAPI	92396	EXECUÇÃO DE PASSEIO EM PISO INTERTRAVADO, COM BLOCO RETANGULAR COR NATURAL DE 20 X 10 CM, ESPESSURA 6 CM. AF_10/2022	M2	1000	92,87	113,30	113.300,00	38,27%
3.4	SINAPI	93679	EXECUÇÃO DE PASSEIO EM PISO INTERTRAVADO, COM BLOCO RETANGULAR COLORIDO DE 20 X 10 CM, ESPESSURA 6 CM. AF_10/2022	M2	170	108,91	132,87	22.587,90	7,63%
3.5	SINAPI	101852	REASSENTAMENTO DE PARALELEPÍPEDOS, REJUNTAMENTO COM ARGAMASSA, COM REAPROVEITAMENTO DOS PARALELEPÍPEDOS - INCLUSO RETIRADA E COLOCAÇÃO DO MATERIAL. AF_12/2020	M2	70	96,19	117,35	8.214,50	2,77%
4			INSTALAÇÕES ELÉTRICAS					56.456,00	19,07%
4.1	SINAPI	101489	ENTRADA DE ENERGIA ELÉTRICA, AÉREA, MONOFÁSICA, COM CAIXA DE SOBREPOR, CABO DE 10 MM2 E DISJUNTOR DIN 50A (NÃO INCLUSO O POSTE DE CONCRETO). AF_12/2025	UN	1	1.718,23	2.096,24	2.096,24	0,71%
4.2	SINAPI	100557	CAIXA DE PASSAGEM PARA TELEFONE 80X80X15CM (SOBREPOR) - FORNECIMENTO E INSTALAÇÃO. AF_08/2025	UN	3	446,98	545,31	1.635,93	0,55%
4.3	SINAPI	91867	ELETRODUTO RÍGIDO ROSCÁVEL, PVC, DN 25 MM (3/4"), PARA CIRCUITOS TERMINAIS, INSTALADO EM LAJE - FORNECIMENTO E INSTALAÇÃO. AF_03/2023	M	250	10,81	13,18	3.295,00	1,11%
4.4	SINAPI	91914	CURVA 90 GRAUS PARA ELETRODUTO, PVC, ROSCÁVEL, DN 25 MM (3/4"), PARA CIRCUITOS TERMINAIS, INSTALADA EM PAREDE - FORNECIMENTO E INSTALAÇÃO. AF_03/2023	UN	11	20,28	24,74	272,14	0,09%
4.5	SINAPI	91927	CABO DE COBRE FLEXÍVEL ISOLADO, 2,5 MM², ANTI-CHAMA 0,6/1,0 KV, PARA CIRCUITOS TERMINAIS - FORNECIMENTO E INSTALAÇÃO. AF_03/2023	M	200	5,85	7,13	1.426,00	0,48%

4.6	SINAPI	91928	CABO DE COBRE FLEXÍVEL ISOLADO, 4 MM², ANTI-CHAMA 450/750 V, PARA CIRCUITOS TERMINAIS - FORNECIMENTO E INSTALAÇÃO. AF_03/2023	M	300	8,05	9,82	2.946,00	1,00%
4.7	SINAPI	100623	POSTE DE AÇO CÔNICO CONTÍNUO CURVO DUPLO, ENGASTAMENTO SIMPLES COM 1 M DE SOLO, H=9M - FORNECIMENTO E INSTALAÇÃO. AF_04/2025	UN	11	2.585,93	3.154,83	34.703,13	11,72%
4.8	SINAPI	101657	LUMINÁRIA DE LED PARA ILUMINAÇÃO PÚBLICA, DE 98 W ATÉ 137 W - FORNECIMENTO E INSTALAÇÃO. AF_02/2025_PS	UN	24	331,38	404,28	9.702,72	3,28%
4.9	SINAPI	101632	RELÉ FOTOELÉTRICO PARA COMANDO DE ILUMINAÇÃO EXTERNA 1000 W - FORNECIMENTO E INSTALAÇÃO. AF_02/2025	UN	11	28,23	34,44	378,84	0,13%
6			PINTURA					5.380,69	1,82%
6.1	SINAPI	102498	PINTURA DE MEIO-FIO COM TINTA BRANCA A BASE DE CAL (CAIAÇÃO). AF_05/2021	M	210	1,99	2,42	508,20	0,17%
6.2	SINAPI	102492	PINTURA DE PISO COM TINTA ACRÍLICA, APLICAÇÃO MANUAL, 3 DEMÃOS, INCLUSO FUNDO PREPARADOR. AF_05/2021	M2	130,7	30,56	37,28	4.872,49	1,65%
8			SERVIÇOS COMPLEMENTARES					48.788,15	16,48%
8.1	SINAPI	98510	PLANTIO DE ÁRVORE ORNAMENTAL COM ALTURA DE MUDA MENOR OU IGUAL A 2,00 M . AF_07/2024	UN	30	106,24	129,61	3.888,30	1,31%
8.2	ORSE	9369	Conjunto com 06 lixeiras em fibra de vidro, com capacidade 50l cada, com tampa vai e vem	un	3	1.011,54	1.234,07	3.702,21	1,25%
8.3	SINAPI	100323	LASTRO COM MATERIAL GRANULAR (AREIA MÉDIA), APLICADO EM PISOS OU LAJES SOBRE SOLO, ESPESSURA DE *10 CM*. AF_01/2024	M3	4	241,91	295,13	1.180,52	0,40%
8.4	SINAPI	103005	CAIXA COM GRELHA RETANGULAR DE FERRO FUNDIDO, EM ALVENARIA COM TIJOLOS CERÂMICOS MACIÇOS, DIMENSÕES INTERNAS: 0,15 X 1,00 X 0,3 M. AF_05/2025	UN	3	754,90	920,97	2.762,91	0,93%
8.5	ORSE	10288	Banco simples com assento em madeira, dim:1500x300x387mm, ref, NK1606, da Nilko ou similar	un	5	557,73	680,43	3.402,15	1,15%
8.6	ORSE	13420	Pergolado em Maçaranduba Aparelhada, medindo 10,04m x 3,92m com altura 3,03m (frente) e 3,23 (fundo). Composto por: pilares, vigas e caibros; Conforme projeto para a obra de Reforma do Palácio de Veraneio.	un	1	15.556,28	18.978,66	18.978,66	6,41%
8.7	ORSE	3143	Quiosque padrão, raio = 2.25m, peça central roliça de eucalipto d=0.15m, cobertura em telha cerâmica canal, piso em concreto simples e=8 cm, mesa e bancos em concreto armado - Rev. 01	un	2	6.095,66	7.436,70	14.873,40	5,02%
9			LIMPEZA FINAL					710,00	0,24%
9.1	ORSE	6191	Limpeza de ruas (varrição e remoção de entulhos)	m²	1000	0,59	0,71	710,00	0,24%
								Total sem BDI	242.702,13
								Total do BDI	53.367,10
								Total	296.069,23

RELATÓRIO FOTOGRÁFICO

Praça de Vila Cardoso

Caldeirão Grande – BA

19 de maio de 2025



Vista frontal



Vista frontal superior



Vista lateral direita



Vista lateral direita



Vista lateral direita



vista posterior



Vista posterior esquerda



Vista posterior superior



Vista Superior



Vista frontal superior

Número: 88

Obra: REVITALIZAÇÃO DA PRAÇA DA ENTRADA DE VILA CARDOSO

Empresa: MUNICIPIO DE CALDEIRÃO GRANDE BA

Relatório resumido (etapas e valores)

BDI Padrão: 22,000%

Bancos: ORSE: SE 2/2026 SINAPI: BA 4/2026



PREFEITURA
**CALDEIRÃO
GRANDE**

Item	Descrição	Total	Peso
1	SERVIÇOS PRELIMINARES	1.843,26	0,62%
2	ALVENARIA	5.952,13	2,01%
3	PAVIMENTAÇÃO E REVESTIMENTO	176.939,00	59,76%
4	INSTALAÇÕES ELÉTRICAS	56.456,00	19,07%
6	PINTURA	5.380,69	1,82%
8	SERVIÇOS COMPLEMENTARES	48.788,15	16,48%
9	LIMPEZA FINAL	710,00	0,24%
	Total sem BDI	242.702,13	
	Total do BDI	53.367,10	
	Total	296.069,23	

Número: 88

Obra: REVITALIZAÇÃO DA PRAÇA DA ENTRADA DE VILA CARDOSO

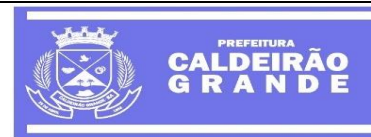

Cronograma Físico-Financeiro

Item	Descrição	Total	1º mês	2º mês	3º mês	4º mês
1	SERVIÇOS PRELIMINARES	100,00% 1.843,26	100,00% R\$1.843,26	0,00% R\$0,00	0,00% R\$0,00	0,00% R\$0,00
1.1	FORNECIMENTO E INSTALAÇÃO DE PLACA DE OBRA COM CHAPA GALVANIZADA E ESTRUTURA DE MADEIRA. AF_03/2022_PS	100,00% R\$1.093,26	100,00% R\$1.093,26	-	-	-
1.2	Locação de praças com piquetes de madeira	100,00% R\$750,00	100,00% R\$750,00	-	-	-
2	ALVENARIA	100,00% 5.952,13	31,52% R\$1.876,24	50,00% R\$2.976,07	18,48% R\$1.099,82	0,00% R\$0,00
2.1	ALVENARIA DE VEDAÇÃO DE BLOCOS CERÂMICOS FURADOS NA HORIZONTAL DE 19X19X29 CM (ESPESSURA 19 CM) E ARGAMASSA DE ASSENTAMENTO COM PREPARO MANUAL. AF_12/2021	100,00% R\$3.752,49	50,00% R\$1.876,25	50,00% R\$1.876,25	-	-
2.2	MASSA ÚNICA, EM ARGAMASSA TRAÇO 1:2:8, PREPARO MECÂNICO, APLICADA MANUALMENTE EM PAREDES INTERNAS DE AMBIENTES COM ÁREA ENTRE 5M² E 10M², E = 10MM, COM TALISCAS. AF_03/2024	100,00% R\$2.199,64	-	50,00% R\$1.099,82	50,00% R\$1.099,82	-
3	PAVIMENTAÇÃO E REVESTIMENTO	100,00% 176.939,00	23,59% R\$41.731,98	40,84% R\$72.259,13	30,58% R\$54.116,71	4,99% R\$8.831,18
3.1	ASSENTAMENTO DE GUIA (MEIO-FIO) EM TRECHO RETO, CONFECCIONADA EM CONCRETO PRÉ-FABRICADO, DIMENSÕES 100X15X13X30 CM (COMPRIMENTO X BASE INFERIOR X BASE SUPERIOR X ALTURA). AF_01/2024	100,00% R\$11.268,60	100,00% R\$11.268,60	-	-	-
3.2	EXECUÇÃO DE PASSEIO (CALÇADA) OU PISO DE CONCRETO COM CONCRETO MOLDADO IN LOCO, FEITO EM OBRA, ACABAMENTO CONVENCIONAL, ESPESSURA 6 CM, ARMADO. AF_08/2022	100,00% R\$21.568,00	-	40,00% R\$8.627,20	40,00% R\$8.627,20	20,00% R\$4.313,60
3.3	EXECUÇÃO DE PASSEIO EM PISO INTERTRAVADO, COM BLOCO RETANGULAR COR NATURAL DE 20 X 10 CM, ESPESSURA 6 CM. AF_10/2022	100,00% R\$113.300,00	20,00% R\$22.660,00	50,00% R\$56.650,00	30,00% R\$33.990,00	-
3.4	EXECUÇÃO DE PASSEIO EM PISO INTERTRAVADO, COM BLOCO RETANGULAR COLORIDO DE 20 X 10 CM, ESPESSURA 6 CM. AF_10/2022	100,00% R\$22.587,90	20,00% R\$4.517,58	20,00% R\$4.517,58	40,00% R\$9.035,16	20,00% R\$4.517,58
3.5	REASSENTAMENTO DE PARALELEPÍPEDOS, REJUNTAMENTO COM ARGAMASSA, COM REAPROVEITAMENTO DOS PARALELEPÍPEDOS - INCLUSO RETIRADA E COLOCAÇÃO DO MATERIAL. AF_12/2020	100,00% R\$8.214,50	40,00% R\$3.285,80	30,00% R\$2.464,35	30,00% R\$2.464,35	-
4	INSTALAÇÕES ELÉTRICAS	100,00% 56.456,00	6,61% R\$3.732,17	6,32% R\$3.567,14	2,53% R\$1.426,00	84,54% R\$47.730,69
4.1	ENTRADA DE ENERGIA ELÉTRICA, AÉREA, MONOFÁSICA, COM CAIXA DE SOBREPOR, CABO DE 10 MM2 E DISJUNTOR DIN 50A (NÃO INCLUSO O POSTE DE CONCRETO). AF_12/2025	100,00% R\$2.096,24	100,00% R\$2.096,24	-	-	-
4.2	CAIXA DE PASSAGEM PARA TELEFONE 80X80X15CM (SOBREPOR) - FORNECIMENTO E INSTALAÇÃO. AF_08/2025	100,00% R\$1.635,93	100,00% R\$1.635,93	-	-	-
4.3	ELETRODUTO RÍGIDO ROSCÁVEL, PVC, DN 25 MM (3/4"), PARA CIRCUITOS TERMINAIS, INSTALADO EM LAJE - FORNECIMENTO E INSTALAÇÃO. AF_03/2023	100,00% R\$3.295,00	-	100,00% R\$3.295,00	-	-

4.4	CURVA 90 GRAUS PARA ELETRODUTO, PVC, ROSCÁVEL, DN 25 MM (3/4"), PARA CIRCUITOS TERMINAIS, INSTALADA EM PAREDE - FORNECIMENTO E INSTALAÇÃO. AF_03/2023	100,00% R\$272,14	-	100,00% R\$272,14	-	-
4.5	CABO DE COBRE FLEXÍVEL ISOLADO, 2,5 MM², ANTI-CHAMA 0,6/1,0 KV, PARA CIRCUITOS TERMINAIS - FORNECIMENTO E INSTALAÇÃO. AF_03/2023	100,00% R\$1.426,00	-	-	100,00% R\$1.426,00	-
4.6	CABO DE COBRE FLEXÍVEL ISOLADO, 4 MM², ANTI-CHAMA 450/750 V, PARA CIRCUITOS TERMINAIS - FORNECIMENTO E INSTALAÇÃO. AF_03/2023	100,00% R\$2.946,00	-	-	-	100,00% R\$2.946,00
4.7	POSTE DE AÇO CÔNICO CONTÍNUO CURVO DUPLO, ENGASTAMENTO SIMPLES COM 1 M DE SOLO, H=9M - FORNECIMENTO E INSTALAÇÃO. AF_04/2025	100,00% R\$34.703,13	-	-	-	100,00% R\$34.703,13
4.8	LUMINÁRIA DE LED PARA ILUMINAÇÃO PÚBLICA, DE 98 W ATÉ 137 W - FORNECIMENTO E INSTALAÇÃO. AF_02/2025_PS	100,00% R\$9.702,72	-	-	-	100,00% R\$9.702,72
4.9	RELÉ FOTOELÉTRICO PARA COMANDO DE ILUMINAÇÃO EXTERNA 1000 W - FORNECIMENTO E INSTALAÇÃO. AF_02/2025	100,00% R\$378,84	-	-	-	100,00% R\$378,84
6	PINTURA	100,00% 5.380,69	0,00% R\$0,00	0,00% R\$0,00	0,00% R\$0,00	100,00% R\$5.380,69
6.1	PINTURA DE MEIO-FIO COM TINTA BRANCA A BASE DE CAL (CAIAÇÃO). AF_05/2021	100,00% R\$508,20	-	-	-	100,00% R\$508,20
6.2	PINTURA DE PISO COM TINTA ACRÍLICA, APLICAÇÃO MANUAL, 3 DEMÃOS, INCLUSO FUNDO PREPARADOR. AF_05/2021	100,00% R\$4.872,49	-	-	-	100,00% R\$4.872,49
8	SERVIÇOS COMPLEMENTARES	100,00% 48.788,15	0,00% R\$0,00	0,00% R\$0,00	48,57% R\$23.696,44	51,43% R\$25.091,71
8.1	PLANTIO DE ÁRVORE ORNAMENTAL COM ALTURA DE MUDA MENOR OU IGUAL A 2,00 M . AF_07/2024	100,00% R\$3.888,30	-	-	-	100,00% R\$3.888,30
8.2	Conjunto com 06 lixeiras em fibra de vidro, com capacidade 50l cada, com tampa vai e vem	100,00% R\$3.702,21	-	-	-	100,00% R\$3.702,21
8.3	LASTRO COM MATERIAL GRANULAR (AREIA MÉDIA), APLICADO EM PISOS OU LAJES SOBRE SOLO, ESPESSURA DE *10 CM*. AF_01/2024	100,00% R\$1.180,52	-	-	-	100,00% R\$1.180,52
8.4	CAIXA COM GRELHA RETANGULAR DE FERRO FUNDIDO, EM ALVENARIA COM TIJOLOS CERÂMICOS MACIÇOS, DIMENSÕES INTERNAS: 0,15 X 1,00 X 0,3 M. AF_05/2025	100,00% R\$2.762,91	-	-	-	100,00% R\$2.762,91
8.5	Banco simples com assento em madeira, dim:1500x300x387mm, ref, NK1606, da Nilko ou similar	100,00% R\$3.402,15	-	-	-	100,00% R\$3.402,15
8.6	Pergolado em Maçaranduba Aparelhada, medindo 10,04m x 3,92m com altura 3,03m (frente) e 3,23 (fundo). Composto por: pilares, vigas e caibros; Conforme projeto para a obra de Reforma do Palácio de Veraneio.	100,00% R\$18.978,66	-	-	70,00% R\$13.285,06	30,00% R\$5.693,60
8.7	Quiosque padrão, raio = 2.25m, peça central roliça de eucalipto d=0.15m, cobertura em telha cerâmica canal, piso em concreto simples e=8 cm, mesa e bancos em concreto armado - Rev. 01	100,00% R\$14.873,40	-	-	70,00% R\$10.411,38	30,00% R\$4.462,02
9	LIMPEZA FINAL	100,00% 710,00	0,00% R\$0,00	0,00% R\$0,00	0,00% R\$0,00	100,00% R\$710,00
9.1	Limpeza de ruas (varrição e remoção de entulhos)	100,00% R\$710,00	-	-	-	100,00% R\$710,00
	Porcentagem do período	100,00%	16,61%	26,62%	27,14%	29,64%
	Total do período	R\$296.069,24	R\$49.183,66	R\$78.802,34	R\$80.338,97	R\$87.744,27
	Porcentagem acumulada		16,61%	43,23%	70,36%	100,00%
	Total acumulado		R\$49.183,66	R\$127.986,00	R\$208.324,97	R\$296.069,24

ABERTURA DA RUA INTEIRA
MELHORANDO O ACESSO E FLUXO
DE VEÍCULOS

DETALHES APENAS NAS
EXTREMIDADES DA PRAÇA
GARANTINDO O USO EM
MOMENTOS DE FESTA DE
TODA A EXTENSÃO.

NOVO PONTO DE ÔNIBUS

CANTEIROS APENAS PARA LIXEIRAS, POSTES E ÁRVORES
OBS: LARGURA 200CM

CARIMBRO

ASSINATURA

OBSERVAÇÕES

- 1) TODAS AS MEDIDAS ESTÃO EM CENTÍMETROS.
- 2) PROJETO COM DIREITOS AUTORAIS DA ARQUITETA, NECESSITANDO DA PRÉVIA APROVAÇÃO PARA MODIFICAÇÕES E SENDO VETADA A CÓPIA SEM PERMISSÃO.
- 3) CONFERIR QUANDO HOUVER NECESSIDADE AS MEDIDAS IN LOCO.
- 4) CONSIDERAR 10% DE PORCENTAGEM DE SEGURANÇA PARA REVESTIMENTOS, PISOS, TINTAS E DEMAIS ACABAMENTOS;

ARQUITETA E URBANISTA:
PRISCILA MARIA MIRANDA LAGO

ESPECIFICAÇÃO DO PROJETO:
PRAÇA VILA CARDOSO

NOME DO CONTRATANTE:
CALDEIRÃO GRANDE

CONTATO DO CONTRATANTE:
-

ENDEREÇO DA OBRA:
-

DATA:
25/05/2026

ESCALA:
-

REGISTRO PROFISSIONAL
CAU: A286543-2

PRANCHA:

1/9



CANTEIRO 600X100CM

VAGA ESTACIONAMENTO
600X300CM

CANTEIRO

CANTEIRO

PERGOLADO EM FORMATO ORGÂNICO

ESTACIONAMENTO DE MOTOS
06 VAGAS
MEDIDAS: 100X370CM

QUIOSQUE EM EUCALIPTO COM TELHA
CERÂMICA.
DIÂMETRO: 600CM

CANTEIRO COM VEGETAÇÃO E BANCO EM MADEIRA

QUIOSQUE EM EUCALIPTO COM TELHA
CERÂMICA.
DIÂMETRO: 600CM

CANTEIRO



CARIMBRO

OBSERVAÇÕES

- 1) TODAS AS MEDIDAS ESTÃO EM CENTÍMETROS.
- 2) PROJETO COM DIREITOS AUTORAIS DA ARQUITETA, NECESSITANDO DA PRÉVIA APROVAÇÃO PARA MODIFICAÇÕES E SENDO VETADA A CÓPIA SEM PERMISSÃO.
- 3) CONFERIR QUANDO HOUVER NECESSIDADE AS MEDIDAS IN LOCO.
- 4) CONSIDERAR 10% DE PORCENTAGEM DE SEGURANÇA PARA REVESTIMENTOS, PISOS, TINTAS E DEMAIS ACABAMENTOS;

ASSINATURA

ARQUITETA E URBANISTA:
PRISCILA MARIA MIRANDA LAGO

PRANCHA:

2/9

ESPECIFICAÇÃO DO PROJETO:
PRAÇA VILA CARDOSO

NOME DO CONTRATANTE:
CALDEIRÃO GRANDE

CONTATO DO CONTRATANTE:
-

ENDEREÇO DA OBRA:
-

DATA:
25/05/2026

ESCALA:
-

REGISTRO PROFISSIONAL
CAU: A286543-2



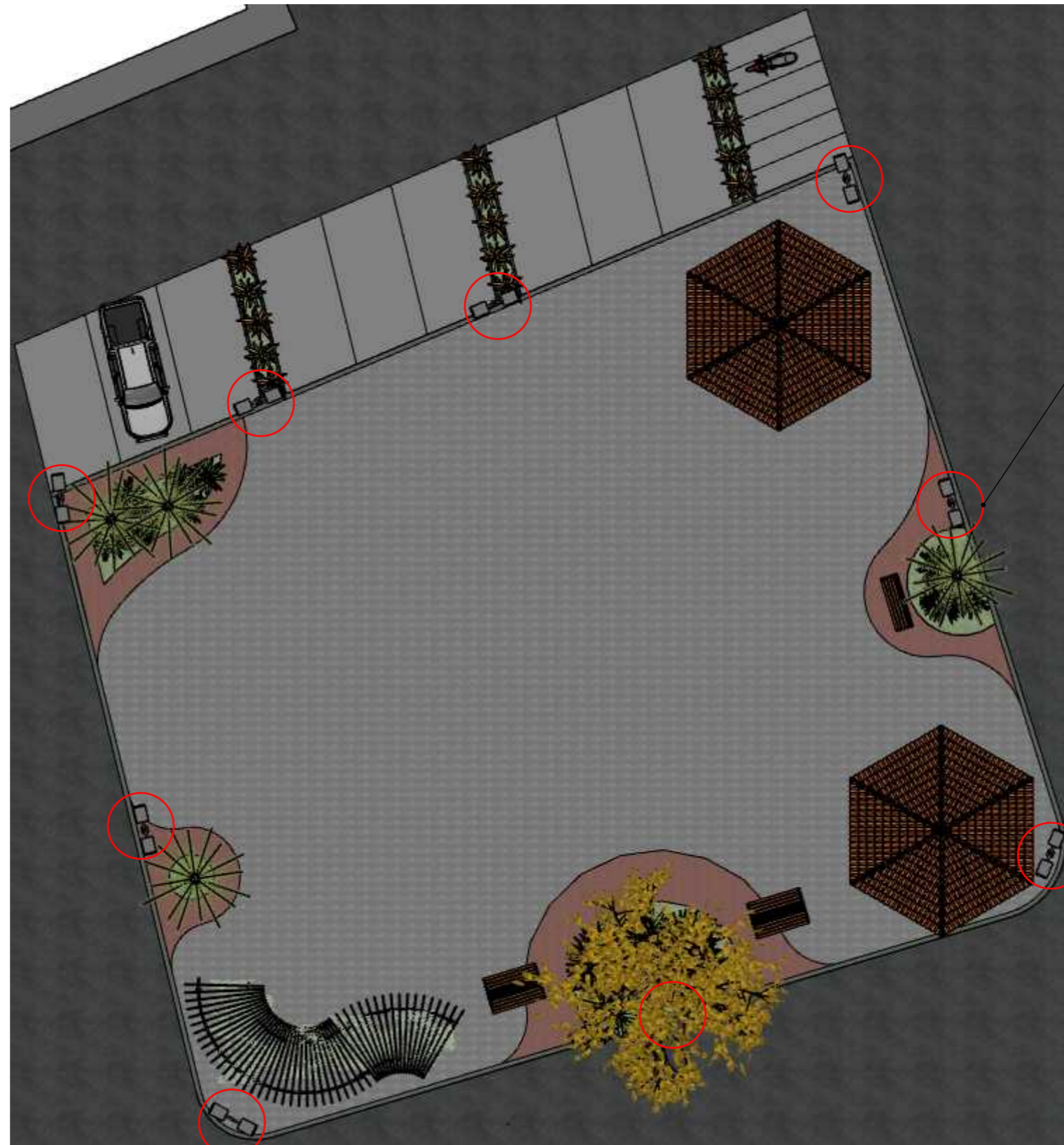

INDICAÇÃO DE POSTES
POTÊNCIA: 150W

CARIMBRO

ASSINATURA

OBSERVAÇÕES

- 1) TODAS AS MEDIDAS ESTÃO EM CENTÍMETROS.
- 2) PROJETO COM DIREITOS AUTORAIS DA ARQUITETA, NECESSITANDO DA PRÉVIA APROVAÇÃO PARA MODIFICAÇÕES E SENDO VETADA A CÓPIA SEM PERMISSÃO.
- 3) CONFERIR QUANDO HOUVER NECESSIDADE AS MEDIDAS IN LOCO.
- 4) CONSIDERAR 10% DE PORCENTAGEM DE SEGURANÇA PARA REVESTIMENTOS, PISOS, TINTAS E DEMAIS ACABAMENTOS;

ARQUITETA E URBANISTA:
PRISCILA MARIA MIRANDA LAGO

ESPECIFICAÇÃO DO PROJETO:
PRAÇA VILA CARDOSO

NOME DO CONTRATANTE:
CALDEIRÃO GRANDE

CONTATO DO CONTRATANTE:
-

ENDEREÇO DA OBRA:
-

DATA:
25/05/2026

ESCALA:
-

REGISTRO PROFISSIONAL
CAU: A286543-2

PRANCHA:
3/9





PISOS

1. INTERTRAVADO CINZA: 1000M²
2. INTERTRAVADO VERMELHO: 100M²
3. PISO CIMENTÍCIO: 200M²

ITENS DIVERSOS

1. BANCO EM MADEIRA: 05 UNIDADES
2. LIXEIRA: 04 UNIDADES
3. POSTES: 09 UNIDADES
4. QUIOSQUES: 02 UNIDADES
5. MESINHAS: 04 UNIDADES
6. PERGOLADO: 01 UNIDADE

VEGETAÇÃO PRAÇA

1. IPÊ AMARELO: 01 UNIDADE
2. BOUGAINVILLEA: 4 UNIDADES
3. RESEDÁ AMARELA: 4 UNIDADES
4. AVE DO PARAÍSO: 4 UNIDADES
5. CLÚSIA: 9 UNIDADES

VEGETAÇÃO ESTACIONAMENTO

BROMÉLIA IMPERIAL: 15 UNIDADES

CARIMBRO

OBSERVAÇÕES

- 1) TODAS AS MEDIDAS ESTÃO EM CENTÍMETROS.
- 2) PROJETO COM DIREITOS AUTORAIS DA ARQUITETA, NECESSITANDO DA PRÉVIA APROVAÇÃO PARA MODIFICAÇÕES E SENDO VETADA A CÓPIA SEM PERMISSÃO.
- 3) CONFERIR QUANDO HOUVER NECESSIDADE AS MEDIDAS IN LOCO.
- 4) CONSIDERAR 10% DE PORCENTAGEM DE SEGURANÇA PARA REVESTIMENTOS, PISOS, TINTAS E DEMAIS ACABAMENTOS;

ASSINATURA

ARQUITETA E URBANISTA:

PRISCILA MARIA MIRANDA LAGO

PRANCHA:

4/9

ESPECIFICAÇÃO DO PROJETO:

PRAÇA VILA CARDOSO

NOME DO CONTRATANTE:

CALDEIRÃO GRANDE

CONTATO DO CONTRATANTE:

-

ENDEREÇO DA OBRA:

-

DATA:

25/05/2026

ESCALA:

-

REGISTRO PROFISSIONAL

CAU: A286543-2



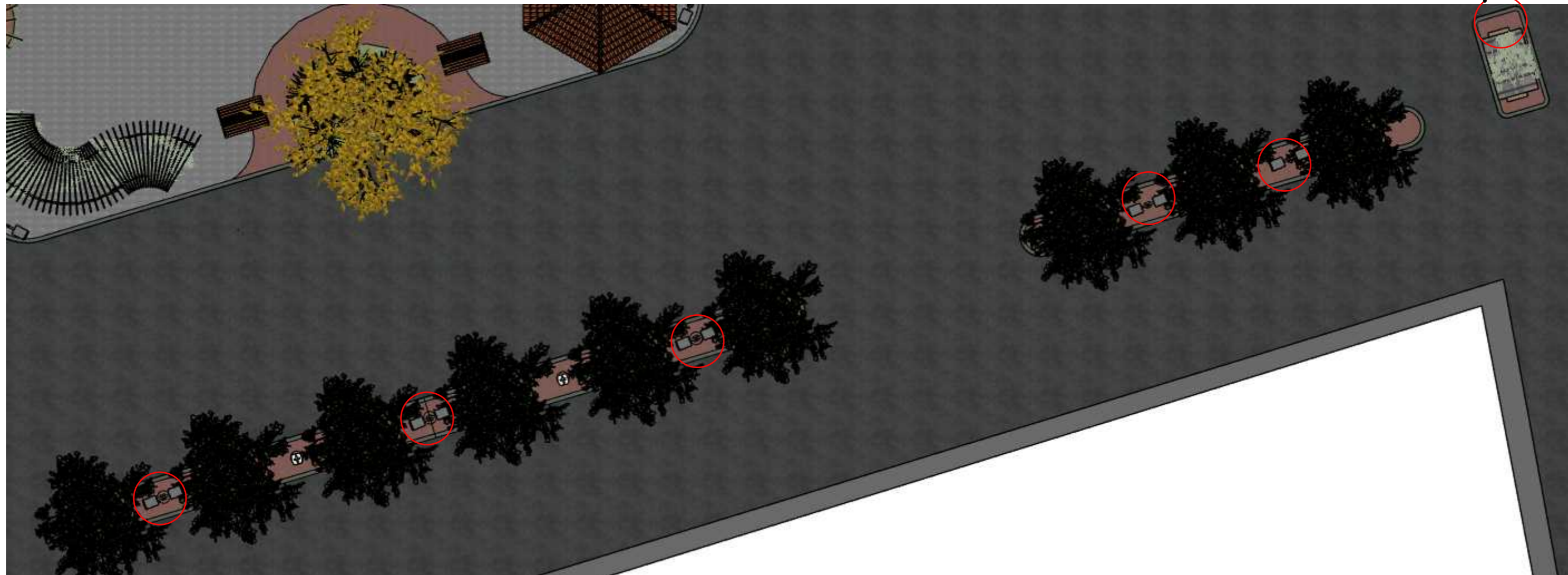

PISOS

- 1. INTERTRAVADO VERMELHO: 70M²

ITENS DIVERSOS

- 1. BANCO EM MADEIRA: 05 UNIDADES
- 2. LIXEIRA: 03 UNIDADES
- 3. POSTES: 06 UNIDADES

VEGETAÇÃO

- JACARANDÁ-MIMOSO: 09 UNIDADES
- BOUGAINVILLEA: 01 UNIDADE

CARIMBRO

ASSINATURA

OBSERVAÇÕES

- 1) TODAS AS MEDIDAS ESTÃO EM CENTÍMETROS.
- 2) PROJETO COM DIREITOS AUTORAIS DA ARQUITETA, NECESSITANDO DA PRÉVIA APROVAÇÃO PARA MODIFICAÇÕES E SENDO VETADA A CÓPIA SEM PERMISSÃO.
- 3) CONFERIR QUANDO HOUVER NECESSIDADE AS MEDIDAS IN LOCO.
- 4) CONSIDERAR 10% DE PORCENTAGEM DE SEGURANÇA PARA REVESTIMENTOS, PISOS, TINTAS E DEMAIS ACABAMENTOS;

ARQUITETA E URBANISTA:

PRISCILA MARIA MIRANDA LAGO

ESPECIFICAÇÃO DO PROJETO:

PRAÇA VILA CARDOSO

NOME DO CONTRATANTE:

CALDEIRÃO GRANDE

CONTATO DO CONTRATANTE:

-

ENDEREÇO DA OBRA:

-

DATA:

25/05/2026

ESCALA:

-

REGISTRO PROFISSIONAL

CAU: A286543-2

PRANCHA:

5/9





VISTAS



CARIMBRO

ASSINATURA

OBSERVAÇÕES

- 1) TODAS AS MEDIDAS ESTÃO EM CENTÍMETROS.
- 2) PROJETO COM DIREITOS AUTORAIS DA ARQUITETA, NECESSITANDO DA PRÉVIA APROVAÇÃO PARA MODIFICAÇÕES E SENDO VETADA A CÓPIA SEM PERMISSÃO.
- 3) CONFERIR QUANDO HOUVER NECESSIDADE AS MEDIDAS IN LOCO.
- 4) CONSIDERAR 10% DE PORCENTAGEM DE SEGURANÇA PARA REVESTIMENTOS, PISOS, TINTAS E DEMAIS ACABAMENTOS;

ARQUITETA E URBANISTA:

PRISCILA MARIA MIRANDA LAGO

ESPECIFICAÇÃO DO PROJETO:

PRAÇA VILA CARDOSO

NOME DO CONTRATANTE:

CALDEIRÃO GRANDE

CONTATO DO CONTRATANTE:

-

ENDEREÇO DA OBRA:

-

DATA:

25/05/2026

ESCALA:

-

REGISTRO PROFISSIONAL

CAU: A286543-2

PRANCHA:

6/9



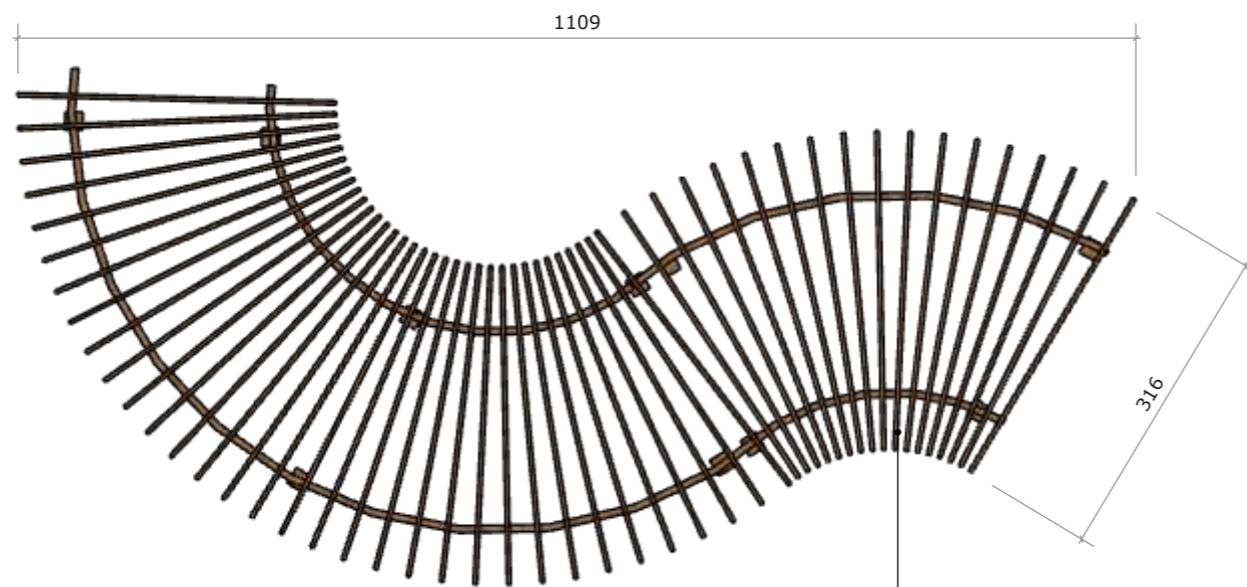

VISTA SUPERIOR PERGOLADO
ESC 1/75

APROXIMADAMENTE 50 RIPAS

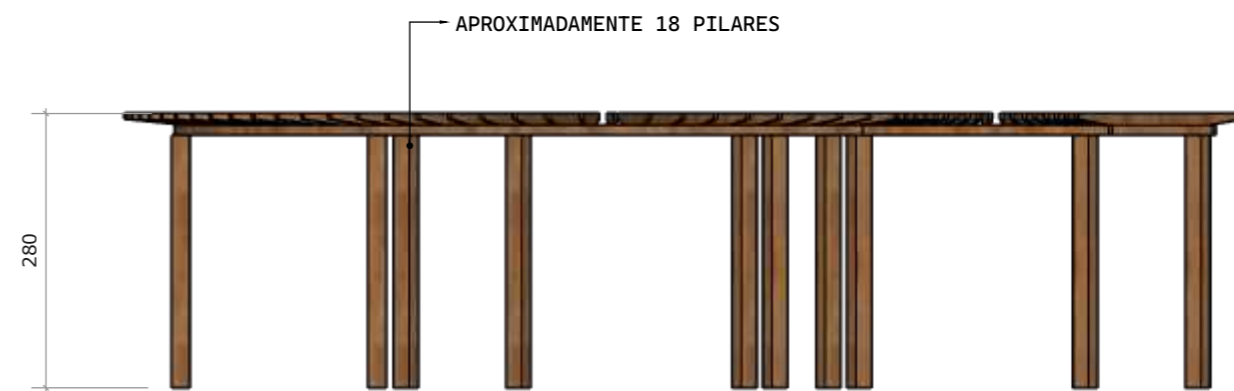

VISTA FRONTAL PERGOLADO
ESC 1/75

APROXIMADAMENTE 18 PILARES

280

CARIMBRO

ASSINATURA

OBSERVAÇÕES

- 1) TODAS AS MEDIDAS ESTÃO EM CENTÍMETROS.
- 2) PROJETO COM DIREITOS AUTORAIS DA ARQUITETA, NECESSITANDO DA PRÉVIA APROVAÇÃO PARA MODIFICAÇÕES E SENDO VETADA A CÓPIA SEM PERMISSÃO.
- 3) CONFERIR QUANDO HOUVER NECESSIDADE AS MEDIDAS IN LOCO.
- 4) CONSIDERAR 10% DE PORCENTAGEM DE SEGURANÇA PARA REVESTIMENTOS, PISOS, TINTAS E DEMAIS ACABAMENTOS;

ARQUITETA E URBANISTA:
PRISCILA MARIA MIRANDA LAGO

ESPECIFICAÇÃO DO PROJETO:
PRAÇA VILA CARDOSO

NOME DO CONTRATANTE:
CALDEIRÃO GRANDE

CONTATO DO CONTRATANTE:
-

ENDEREÇO DA OBRA:
-

DATA:
25/05/2026

ESCALA:
-

REGISTRO PROFISSIONAL
CAU: A286543-2

PRANCHA:
7/9



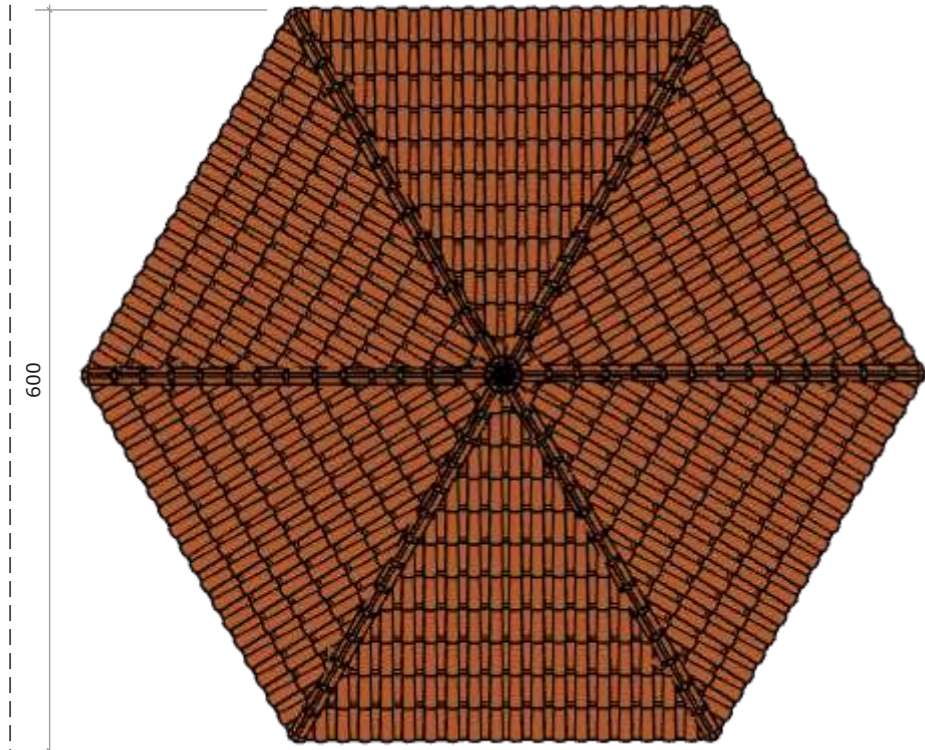

VISTA SUPERIOR QUIOSQUE
ESC 1/75

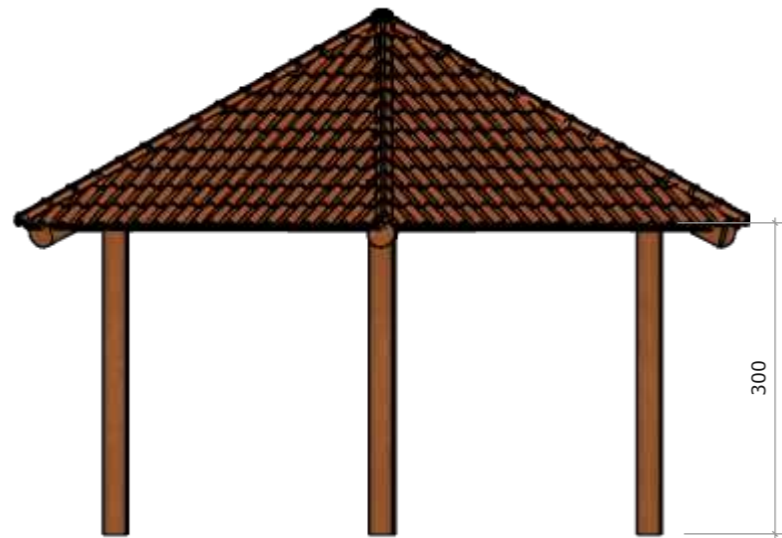

VISTA FRONTAL QUIOSQUE
ESC 1/75

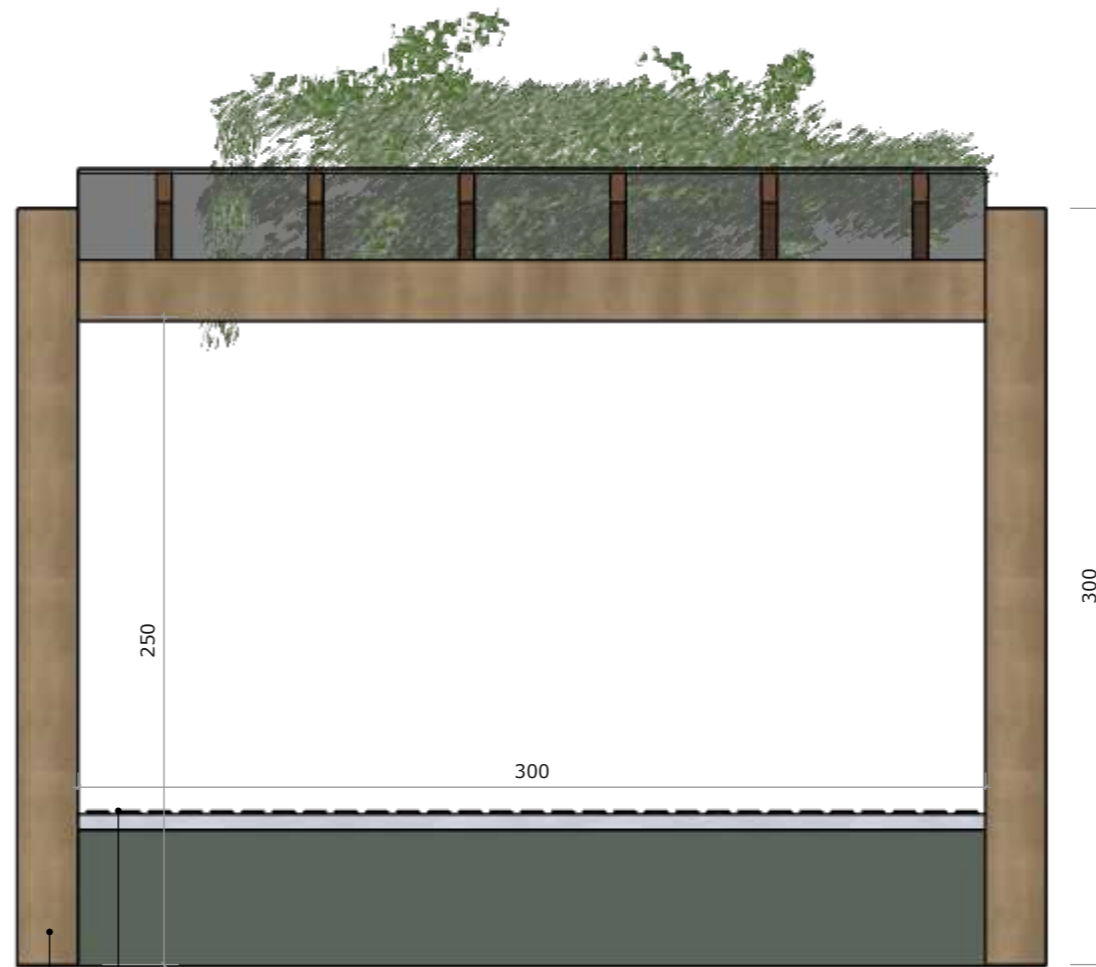

VISTA FRONTAL PONTO DE ÔNIBUS
ESC 1/25

ESPAÇO PARA SENTAR EM MADEIRA(ESTILO BANCO DE PRAÇA)
BASE EM ALVENARIA COM PINTURA VERDE

ESTRUTURA EM ALVENARIA REVESTIDA COM MATERIAL AMADEIRADO(PORCELANATO OU CERÂMICA)

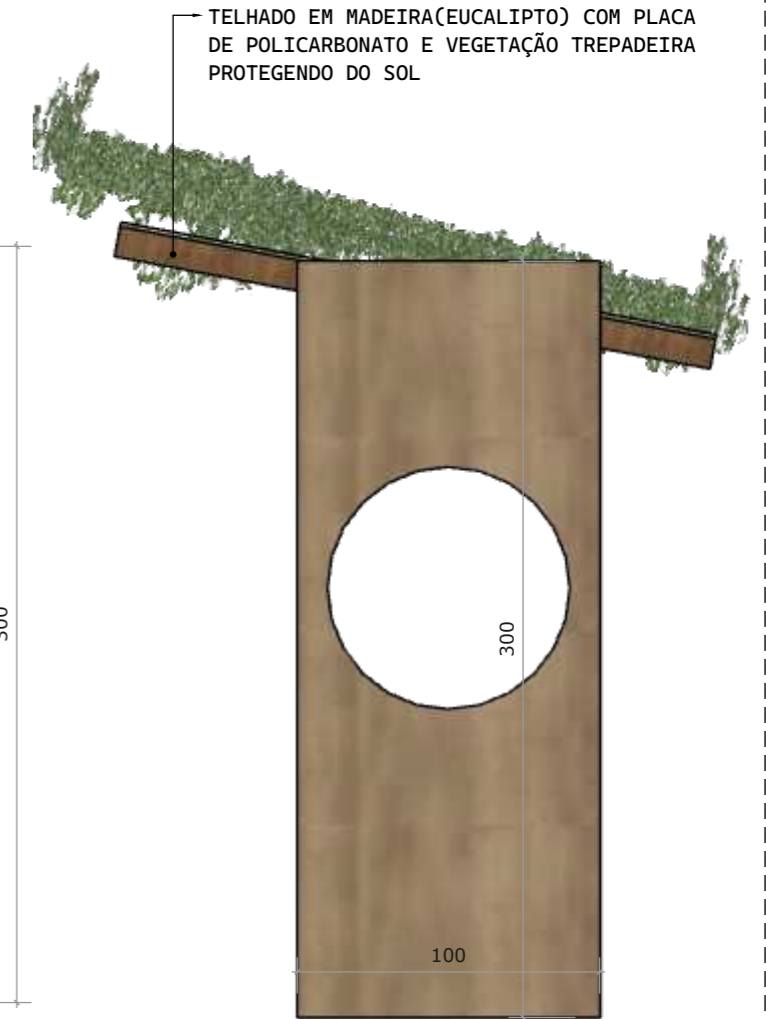

VISTA LATERAL PONTO DE ÔNIBUS
ESC 1/25

TELHADO EM MADEIRA(EUCALIPTO) COM PLACA DE POLICARBONATO E VEGETAÇÃO TREPadeira PROTEGENDO DO SOL

CARIMBRO

ASSINATURA

OBSERVAÇÕES

- 1) TODAS AS MEDIDAS ESTÃO EM CENTÍMETROS.
- 2) PROJETO COM DIREITOS AUTORAIS DA ARQUITETA, NECESSITANDO DA PRÉVIA APROVAÇÃO PARA MODIFICAÇÕES E SENDO VETADA A CÓPIA SEM PERMISSÃO.
- 3) CONFERIR QUANDO HOUVER NECESSIDADE AS MEDIDAS IN LOCO.
- 4) CONSIDERAR 10% DE PORCENTAGEM DE SEGURANÇA PARA REVESTIMENTOS, PISOS, TINTAS E DEMAIS ACABAMENTOS;

ARQUITETA E URBANISTA:
PRISCILA MARIA MIRANDA LAGO

ESPECIFICAÇÃO DO PROJETO:
PRAÇA VILA CARDOSO

NOME DO CONTRATANTE:
CALDEIRÃO GRANDE

CONTATO DO CONTRATANTE:
-

ENDEREÇO DA OBRA:
-

DATA:
25/05/2026

ESCALA:
-

REGISTRO PROFISSIONAL
CAU: A286543-2

PRANCHA:
8/9





CARIMBRO

OBSERVAÇÕES

- 1) TODAS AS MEDIDAS ESTÃO EM CENTÍMETROS.
- 2) PROJETO COM DIREITOS AUTORAIS DA ARQUITETA, NECESSITANDO DA PRÉVIA APROVAÇÃO PARA MODIFICAÇÕES E SENDO VETADA A CÓPIA SEM PERMISSÃO.
- 3) CONFERIR QUANDO HOUVER NECESSIDADE AS MEDIDAS IN LOCO.
- 4) CONSIDERAR 10% DE PORCENTAGEM DE SEGURANÇA PARA REVESTIMENTOS, PISOS, TINTAS E DEMAIS ACABAMENTOS;

ASSINATURA

ARQUITETA E URBANISTA:
PRISCILA MARIA MIRANDA LAGO

PRANCHA:

9/9

ESPECIFICAÇÃO DO PROJETO:
PRAÇA VILA CARDOSO

NOME DO CONTRATANTE:
CALDEIRÃO GRANDE

CONTATO DO CONTRATANTE:
-

ENDEREÇO DA OBRA:
-

DATA:
25/05/2026

ESCALA:
-

REGISTRO PROFISSIONAL
CAU: A286543-2

